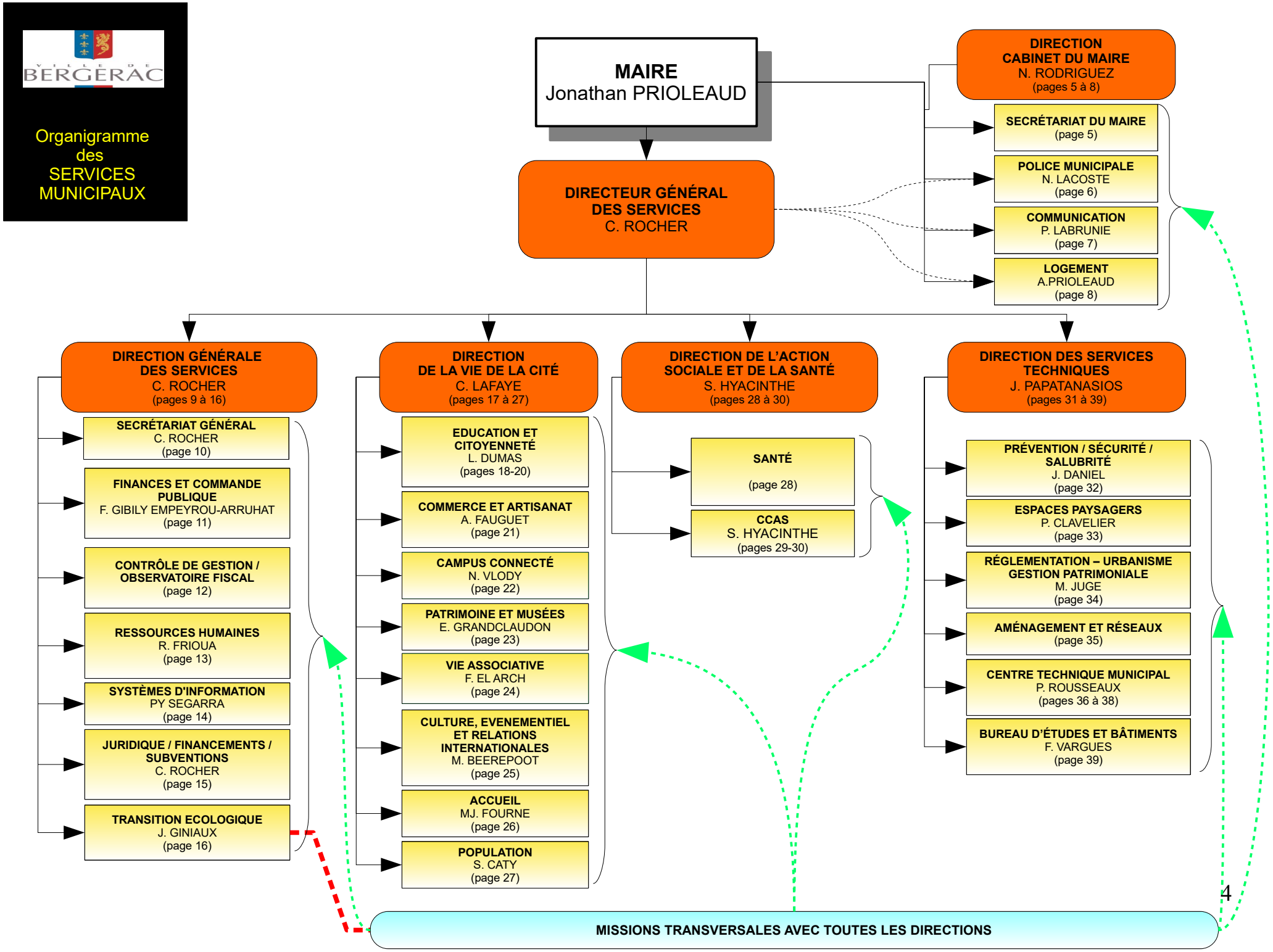
VILLE DE BERGERAC
Organigramme des SERVICES MUNICIPAUX
MAIRE
Jonathan PRIOLEAUD
DIRECTEUR GÉNÉRAL DES SERVICES
C. ROCHER
DIRECTION CABINET DU MAIRE
N. RODRIGUEZ
(pages 5 à 8)
SECRÉTARIAT DU MAIRE
(page 5)
POLICE MUNICIPALE
N. LACOSTE
(page 6)
COMMUNICATION
P. LABRUNIE
(page 7)
LOGEMENT
A.PRIOLEAUD
(page 8)
DIRECTION GÉNÉRALE DES SERVICES
C. ROCHER
(pages 9 à 16)
SECRÉTARIAT GÉNÉRAL
C. ROCHER
(page 10)
FINANCES ET COMMANDE PUBLIQUE
F. GIBILY EMPEYROU-ARRUHAT
(page 11)
CONTRÔLE DE GESTION / OBSERVATOIRE FISCAL
(page 12)
RESSOURCES HUMAINES
R. FRIOUA
(page 13)
SYSTÈMES D'INFORMATION
PY SEGARRA
(page 14)
JURIDIQUE / FINANCEMENTS / SUBVENTIONS
C. ROCHER
(page 15)
TRANSITION ECOLOGIQUE
J. GINIAUX
(page 16)
DIRECTION DE LA VIE DE LA CITÉ
C. LAFAYE
(pages 17 à 27)
EDUCATION ET CITOYENNETÉ
L. DUMAS
(pages 18-20)
COMMERCE ET ARTISANAT
A. FAUGUET
(page 21)
CAMPUS CONNECTÉ
N. VLODY
(page 22)
PATRIMOINE ET MUSÉES
E. GRANDCLAUDON
(page 23)
VIE ASSOCIATIVE
F. EL ARCH
(page 24)
CULTURE, EVENEMENTIEL ET RELATIONS INTERNATIONALES
M. BEEREPOOT
(page 25)
ACCUEIL
MJ. FOURNE
(page 26)
POPULATION
S. CATY
(page 27)
DIRECTION DE L'ACTION SOCIALE ET DE LA SANTÉ
S. HYACINTHE
(pages 28 à 30)
SANTÉ
(page 28)
CCAS
S. HYACINTHE
(pages 29-30)
DIRECTION DES SERVICES TECHNIQUES
J. PAPATANASIOS
(pages 31 à 39)
PRÉVENTION / SÉCURITÉ / SALUBRITÉ
J. DANIEL
(page 32)
ESPACES PAYSAGERS
P. CLAVELIER
(page 33)
RÉGLEMENTATION – URBANISME GESTION PATRIMONIALE
M. JUGE
(page 34)
AMÉNAGEMENT ET RÉSEAUX
(page 35)
CENTRE TECHNIQUE MUNICIPAL
P. ROUSSEAUX
(pages 36 à 38)
BUREAU D'ÉTUDES ET BÂTIMENTS
F. VARGUES
(page 39)
MISSIONS TRANSVERSALES AVEC TOUTES LES DIRECTIONS