

Rapport annuel 2022

Camping « La Pelouse »



Présentation

- Classement :
 - 3 étoiles
 - 65 emplacements
 - 2,2 ha situés au bord de la Dordogne
- Période d'ouverture :
 - 1^{er} avril au 31 octobre 2021
- Personnel :
 - 1 couple de gérant à temps complet
 - Personnel d'encadrement détaché du Siège social
- Modalité d'accueil :
 - 1 bâtiment d'accueil Une salle de convivialité
 - Un bureau d'accueil
 - Un logement de fonction
 - 3 blocs sanitaires
 - 1 bâtiment « laverie »
 - 1 aire de jeux
 - 1 terrain de pétanque
 - 1 aire de camping-car
- Services :
 - WIFI gratuit
 - Service de glace pour glacière
 - Vente de glaces à manger

CAMPING LA PELOUSE*** BERGERAC

	BASSE SAISON 1 ^{er} avril au 1 ^{er} juillet et 27 août au 30 octobre	HAUTE SAISON 2 juillet au 26 août
CAMPING (tarif journalier) / PER DAY*		
Adulte / Adult		4,50 €
Enfant (moins de 7 ans) / Child (under 7 years old)		3,20 €
Véhicule / Vehicule		2,00 €
Animal en laisse / Pets on a lead		1,60 €
Emplacement tente 1 ou 2 pers./ Tent pitch + 1 to 2 persons		2,10 €
Emplacement grande tente ou Van ou caravane Caravan,campervan or large tent pitch +1/2 persons		4,20 €
Emplacement camping-car, fourgon / Motorhome pitch		5,80 €
Forfait ACSI (jusqu'au 07/07 et à partir du 25/08)		16,00 €
Branchement électrique / Electricity		4,20 €
LOCATION MOBIL-HOME (tout compris sauf draps)* MOBIL-HOME RENTALS (all inclusive except bed linen)*		
Location journalière / Per day	55,00 €	N/A
Location semaine / Per Week	260,00 €	485,00 €
Caution location / Security deposit	250 € + 50 €	
AUTRES SERVICES / OTHERS SERVICES		
Forfait ménage fin de séjour (ne comprends pas la vaisselle) End of stay Cleaning fee (not including dishes)		50,00 €
Douche visiteur / Visitor shower		2,00 €
Bloc de glace / Ice blocks		1,60 €
Lave linge ou sèche linge / washing machine or dryer		4,10 €
Vidange camping-car + plein d'eau Motorhome service area (waste/water)		7,80 €

Bilan financier

RECETTES

Entrées camping - caravanning	98 378,56€
Locatifs	28 396,19 €
Ventes Annexes	4 204,5€
Taxe de séjour	7 321,80€
T.V.A. collectée	- 11 634,48€
Reversement taxe de séjour	- 7 321,80€

C.A. H.T.

119 344,84 €

DEPENSES

Achats marchandises	2176.20€
Electricité	4 292,16€
Eau	7 768,80€
Gaz	2 995,15€
Entretien et petit équipement	23 965,55€
Fournitures administratives	438,45€
Location matériel	737,30€
Impôts et taxes	1 614,00€
Assurances	3 412,96€
Redevance d'affermage	2 386,89€
Publicité et cotisations	4 317,99€
Commission centrale de réservations Pitchup	
Téléphone et frais postaux	
Charges de personnel	
Gestion et divers	
Intérêts d'emprunts	754,48€
Cotisations C.B. et Chq. Vacances	
Amortissements des immobilisations	22 735.82€
Créances irrécouvrables	

Fréquentation

Envoyé en préfecture le 02/10/2023
 Reçu en préfecture le 02/10/2023
 Publié le 02/10/2023
 ID : 024-212400378-20230926-D20230090-DE



	Avril	Mai	Juin	Juillet	Août	Septembre	Octobre	Total saison	Total N-1
France	353	758	914	1355	2039	1294	474	7187	10155
	259	463	510	845	1242	832	291	4442	5359
Allemagne	103	187	194	134	245	256	95	1214	640
	71	131	156	99	191	206	67	921	500
Belgique	6	30	29	53	48	94	46	306	35
	2	24	21	42	37	58	28	212	17
Pays-Bas	148	384	321	246	151	278	159	1687	1093
	108	237	209	146	108	182	101	1091	705
Royaume uni	101	312	318	231	226	343	183	1714	250
	66	171	167	117	131	225	121	998	184
Espagne	20	12	16	39	130	9	13	239	172
	20	8	12	33	106	9	13	201	114
Portugal				2	4			6	86
				2	4			6	8
Italie	1		8	22	100	12		143	210
	1		8	18	50	8		85	70
Grèce						2		2	0
						2		2	0
Danemark	8	4			13	6		31	24
	6	4			7	4		21	14
Suisse	8	45	37	49	38	78	40	295	231
	8	39	25	46	28	63	32	241	189
Autriche	8	6	4	10	17	24	4	73	25
	8	6	4	8	17	16	2	61	21
Russie et Europe de l'Est		1	10	20	11	2		44	18
		1	4	6	11	2		24	6
Autres Pays	29	57	28	64	41	79	28	326	347
	21	41	21	34	32	59	24	232	247
TOTAL	785	1796	1879	2225	3063	2477	1042	13267	13286
TOTAL ARRIVEES	570	1125	1137	1396	1964	1666	679	8537	7434



En Nombre d'arrivées
En Nombre de nuitées



Fréquentation

Envoyé en préfecture le 02/10/2023

Reçu en préfecture le 02/10/2023

Publié le 02/10/2023

ID : 024-212400378-20230926-D20230090-DE

CONCESSIONS
PUBLIQUES

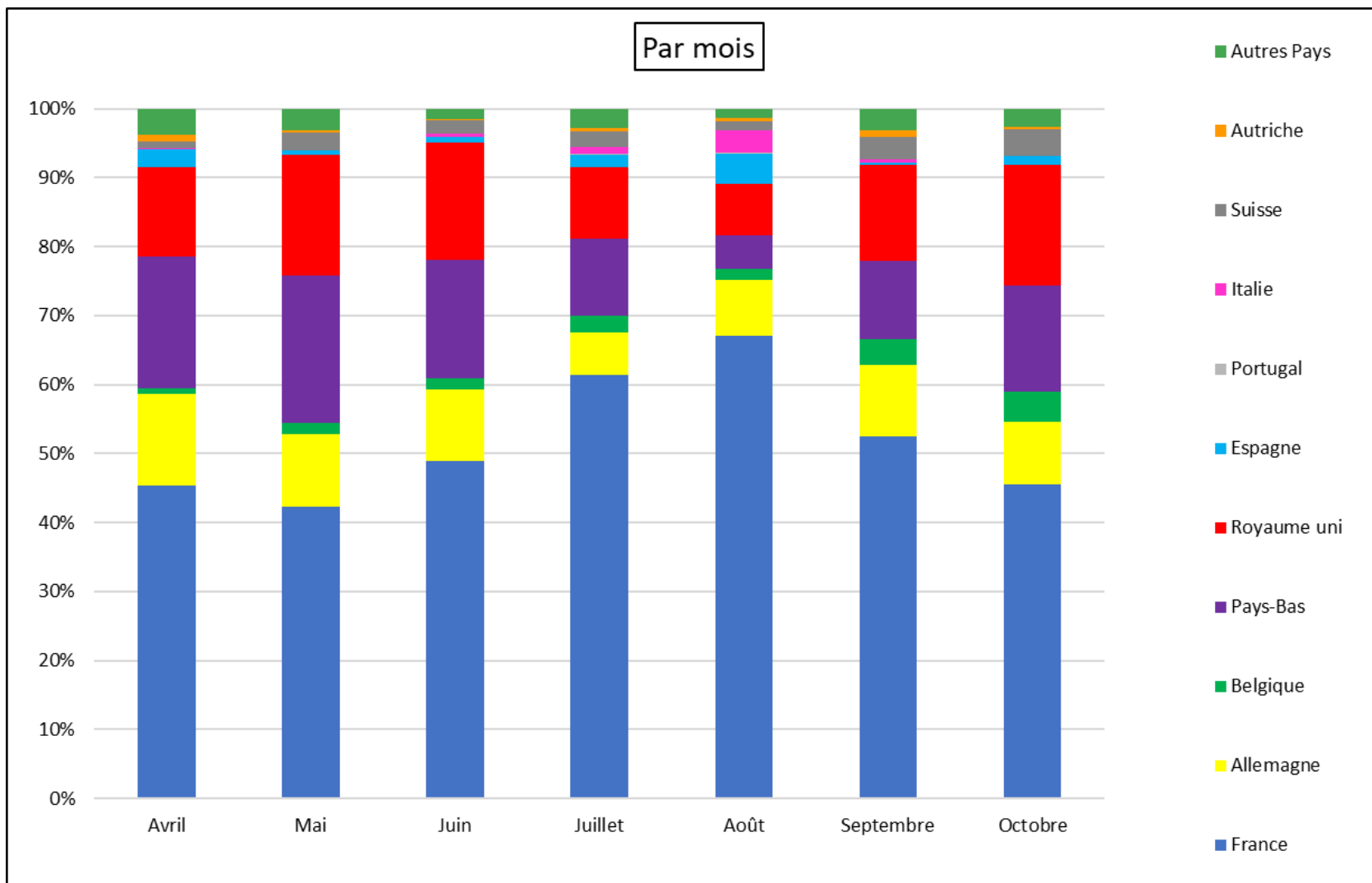

Fréquentation

Envoyé en préfecture le 02/10/2023
Reçu en préfecture le 02/10/2023
Publié le 02/10/2023
ID : 024-212400378-20230926-D20230090-DE

CONCESSIONS
PUBLIQUES

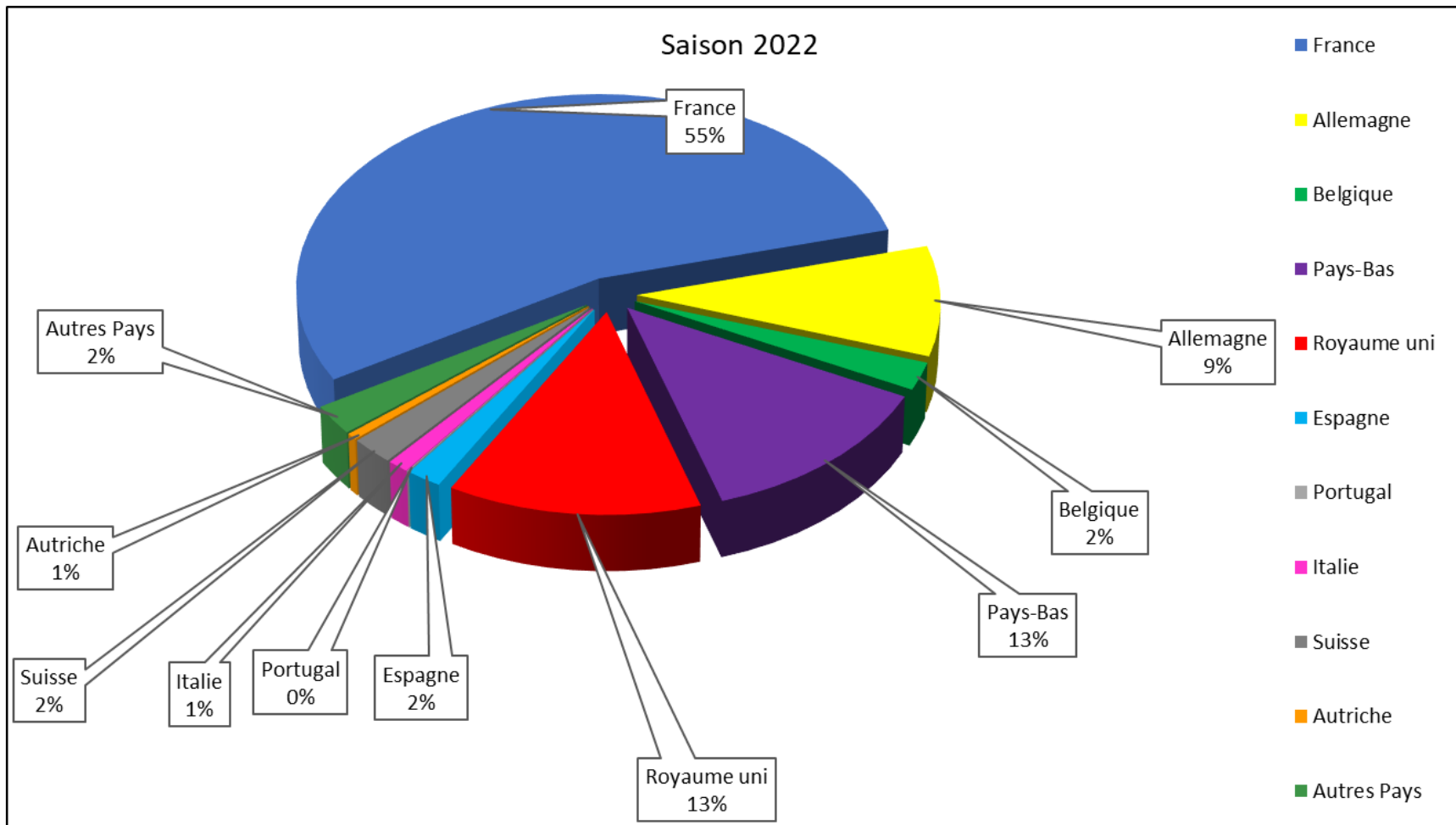

Séjour moyen

Envoyé en préfecture le 02/10/2023
 Reçu en préfecture le 02/10/2023
 Publié le 02/10/2023
 ID : 024-212400378-20230926-D20230090-DE



	Avril	Mai	Juin	Juillet	Août	Septembre	octobre	Total saison
TOTAL NUITEES	785	1796	1879	2225	3063	2477	1042	13267
TOTAL ARRIVEES	570	1125	1137	1396	1964	1666	679	8537
Séjour moyen mensuel	1,38	1,60	1,65	1,59	1,56	1,49	1,53	1,55
Séjour moyen mensuel N-1	3,53	1,61	1,99	1,76	1,75	1,65	2,15	1,79

Séjour moyen global

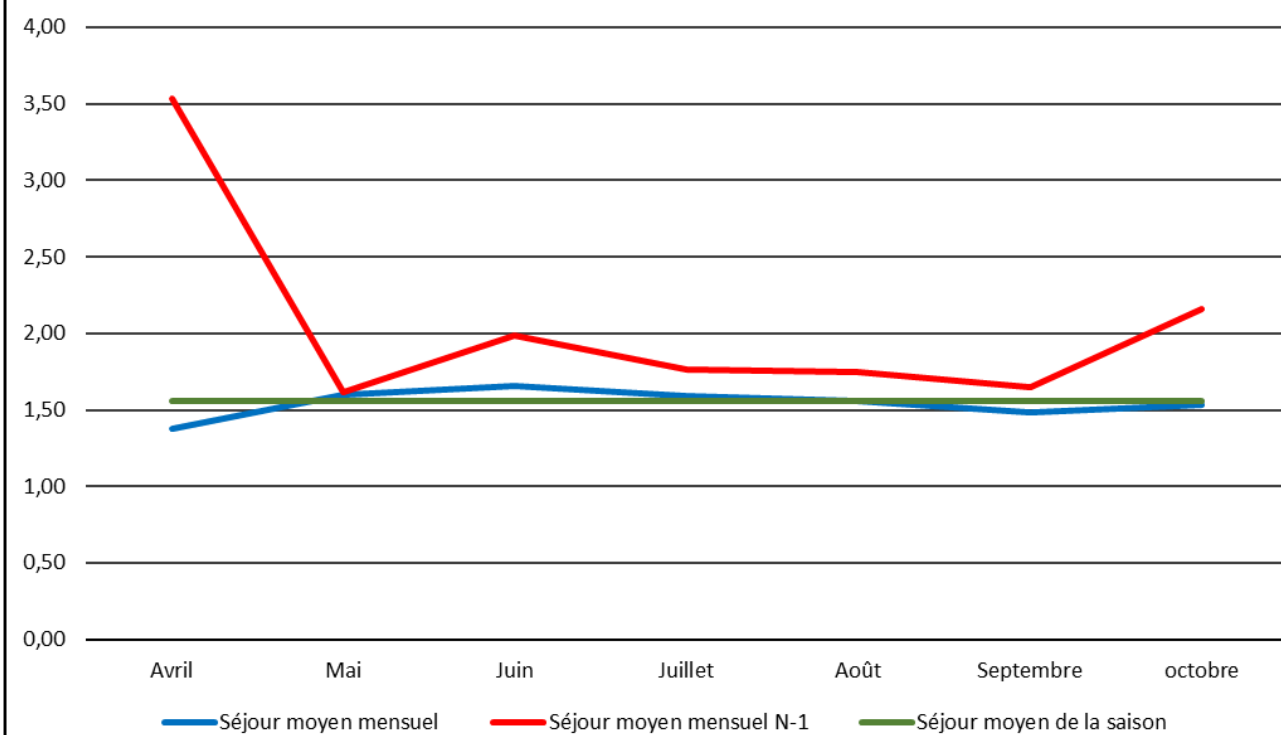

Séjour moyen locatifs

Envoyé en préfecture le 02/10/2023
Reçu en préfecture le 02/10/2023
Publié le 02/10/2023
ID : 024-212400378-20230926-D20230090-DE



	Avril	Mai	Juin	Juillet	Août	Septembre	octobre	Total saison	Répartition
Total nuitées camping	598	1639	1750	1985	2719	2278	866	11835	89%
Total nuitées locatif	187	157	129	240	344	199	176	1432	11%
Total nuitées	785	1796	1879	2225	3063	2477	1042	13267	100%

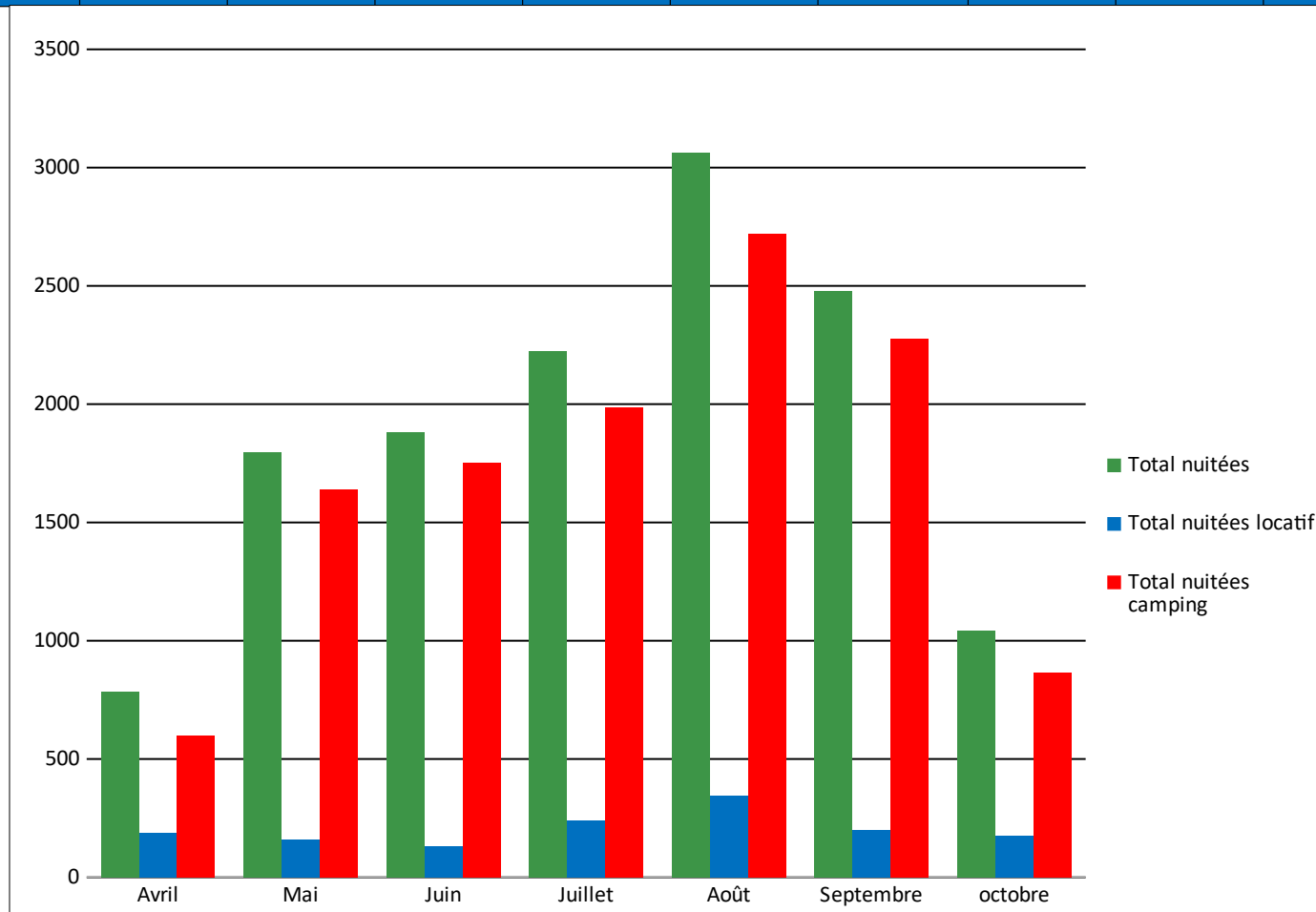

Envoyé en préfecture le 02/10/2023
Reçu en préfecture le 02/10/2023
Publié le 02/10/2023
ID : 024-212400378-20230926-D20230090-DE



Merci de votre attention

