







Rez-de-chaussée - Etat définitif

-  Parties communes générales
-  Lot n° 3
-  Lot n° 9
-  Lot n° 12
-  Lot n° 13
-  Lot n° 14

Envoyé en préfecture le 11/07/2023
Reçu en préfecture le 11/07/2023
Publié le 11/07/2023
ID : 024-212400378-20230706-D20230078-DE

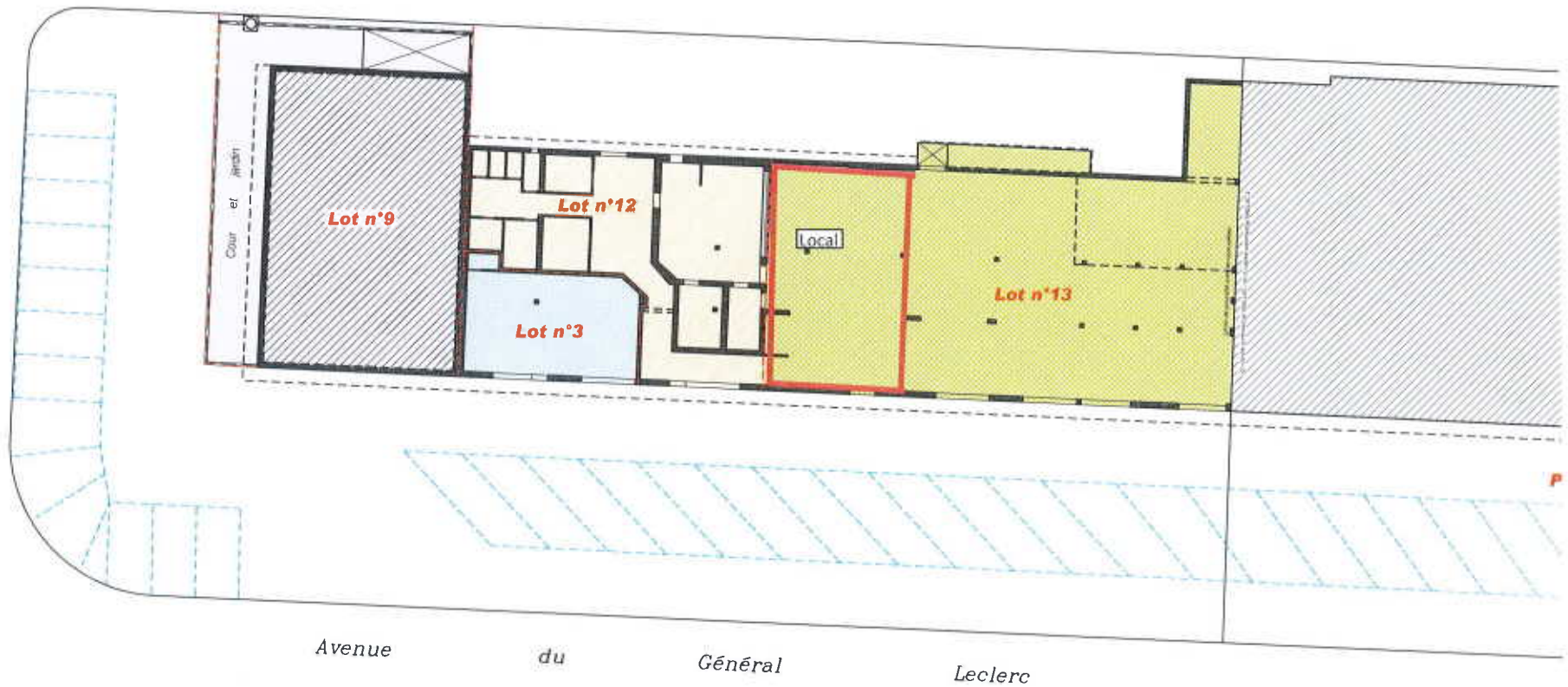

Patrick TEDESCHI
Charlïe BAUDOIN
Géomètres-Experts D. P. L. G.

BERGERAC
11 rue Waldeck Rousseau
24107 BERGERAC
05 53 27 27 47

LALINDE
13 rue Clavelle
24150 LALINDE
05 53 27 21 47

MONTPON
16 rue Félix de Candolle
24700 MONTPON MENESTEROL
05 53 20 47 47

PORT SAÏNTE FOY
6 rue Jules Ferry
33220 PORT SAÏNTE FOY
05 53 24 27 47

Plan dressé à partir d'un plan existant,
après compléments et mise à jour
partiels sur les lieux.

Février 2020
Dossier n°3424